



Stichting Chapeau Woonkring Haarlemmermeer

BESCHERMD WONEN: LEVEN EN WONEN IN VRIJHEID EN ZELFSTANDIGHEID

Waarom dit naasteninitiatief?

- Als je familielid/naaste een ernstige psychische aandoening krijgt, doemen er veel vragen op:
 - Hoe ziet de toekomst er uit?
 - Is er genoeg zorg?
 - Zijn er goede medicijnen?
 - Wat kan er nog wel en wat niet?
 - Hoe zit het met zelfstandig wonen?
 - Wat wil je regelen voor als je er als naaste niet meer bent?

Wonen met ruggesteun

- Ons doel is zelfstandig wonen met 24/7 begeleiding in de directe nabijheid
- Ondersteuning dagbesteding.

Start

- Stichting Chapeau Woonkring Haarlemmermeer (CWHM) is in oorsprong een ouderinitiatief dat in **april 2013** werd opgericht door ouders van hun jong volwassen kinderen met diagnose schizofrenie of psychosegevoeligheid
- Startsubsidie van Ypsilon voor de uitvoering van het plan
- Gesteund door de oprichters van de koepelstichting Chapeau Woonkringen in 's Hertogenbosch
- Voorbeeld van Chapeau Woonkring Uden paste bij het idee van **samen gewoon wonen** in één gebouw met andere bewoners van sociale huurwoningen
- Periode van lobbyen en overleggen met wooncorporaties, regionale zorgaanbieders, zorgkantoor en vooral de gemeente Haarlemmermeer

Chapeau Woonkring Haarlemmermeer en samenwerkende partijen

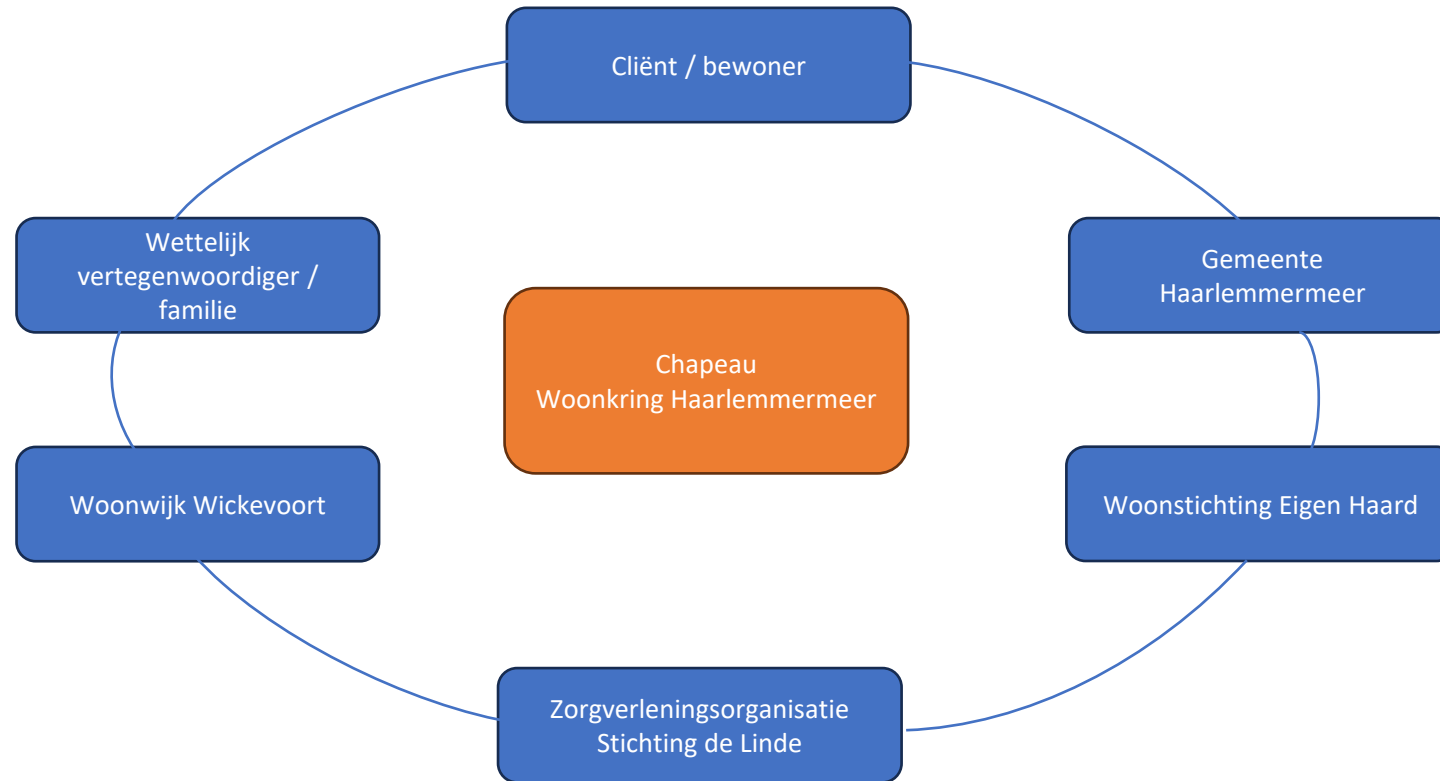

Resultaten 2025

- Ondertekening beheerovereenkomst met woningstichting Eigen Haard voor 20 woningen en gemeenschappelijke ruimte in Wickevoort
- Zorgverleningsorganisatie Stichting de Linde gaat 24/7 persoonlijke begeleiding leveren aan de 20 bewoners
- De toelatingscommissie is opgestart.
- De bouw is gestart

1^e paal Wickevoort op 29 januari 2025



Van links naar rechts:

- Uitvoerder BAM
- Wethouder Gemeente Haarlemmermeer
- Directeur Eigen Haard
- Voorzitter CWHM

Contacten met de wijk en bewoners

- Bijdrage aan bewonersbijeenkomsten in de wijk: voorkomen stigma, acceptatie van de doelgroep.
- Samenwerking met wijk community manager: deelname activiteiten voor bewoners van Landgoed Wickevoort
- Community building: uitvoering onderzoek Hogeschool Utrecht naar versterking onderlinge verbondenheid (integratie in de wijk)
- Samenwerking met Stichting Prokkel: inclusiviteit
- Nieuwsbrieven CWHM en nieuws delen op onze website Wickevoort
- Vrijwilligers van CWHM voor onderhoud binnentuin
- Vrijwilligers voor stadsboeren Wickevoort

Kennissessie Ypsilon “Wonen, gewoner, gewoonst”
11 december 2025

Stichting Chapeau Woonkring Haarlemmermeer



Willem Haverkort, voorzitter sinds 2013

Karin Groen, bestuurslid vanaf 2025

Chapeau Woonkringen
zelfstandig wonen met ruggensteun



24-uurs begeleiding voor mensen met
psychische of psychosociale problematiek



“Wonen, gewoner, gewoonst”

Aanleiding onderzoek UMC Utrecht

Bijna 25 jaar geleden namen leden van [Ypsilon](#) uit onvrede over de toen bestaande GGZ-voorzieningen, het initiatief om voor hun dierbare met schizofrenie een kleinschalig woon-zorgcomplex op te richten. Sindsdien zijn in vrijwel alle delen van het land door vergelijkbare naasten-initiatieven circa 30 woon-zorgcomplexen opgericht. Deze kleinschalige voorzieningen lijken een succes op basis van ervaringen van bewoners en naasten, maar deze zijn nog nooit onderzocht. En wie kan daar beter over vertellen dan arts-onderzoeker Dido Prins van het UMC Utrecht.

Aanmelden kandidaat-bewoner

- Aanmelden en kennismakingsgesprek van kandidaat-bewoner + naaste met voorzitter CWHM
- Aanleveren persoonlijke en medische informatie (beveiligde opslag)
- Gesprek met Toelatingscommissie (TC): voorzitter CWHM, zorgcoördinator (psycholoog) en regiomanager StdL en onafhankelijk GGZ adviseur
- Gesprek met psychiater → second opinion advies prof. Wiepke Cahn
- Advies TC aan bestuur over toelating → besluit, vervolgens toe/afwijzing per brief aan wettelijk vertegenwoordiger en kandidaat-bewoner
- Regelmatig informatie verstrekken aan toegelaten bewoner en naasten